

## PREVISÕES E AVISOS METEOROLÓGICOS

18 de maio de 2026  
válida até às 10h do dia 19/5.

Uma frente fria deixa o tempo instável, com chuva em boa parte das regiões mineiras. Há previsão de tempestade severa no Triângulo/Alto Paranaíba, Central Mineira, Metropolitana de Belo Horizonte, Vale do Rio Doce, Campo das Vertentes, Zona da Mata, Sul e Oeste. No Noroeste, porção sul do Norte de Minas e sul do Vale do Jequitinhonha, há possibilidade de tempestade isolada. Nas demais áreas do estado, há possibilidade de chuva isolada, exceto na porção mais ao norte do estado, onde o tempo fica estável. A temperatura máxima prevista no estado é de 33 °C no Triângulo e Norte de Minas. Os índices mínimos de umidade relativa do ar ficam estáveis, variando entre 40 e 50%, no estado.

Em Belo Horizonte, o céu fica parcialmente nublado a nublado, com chuva e tempestade severa a partir da tarde. A temperatura máxima prevista é de 28 °C, e a umidade do ar deve ficar em torno de 45% no período da tarde.

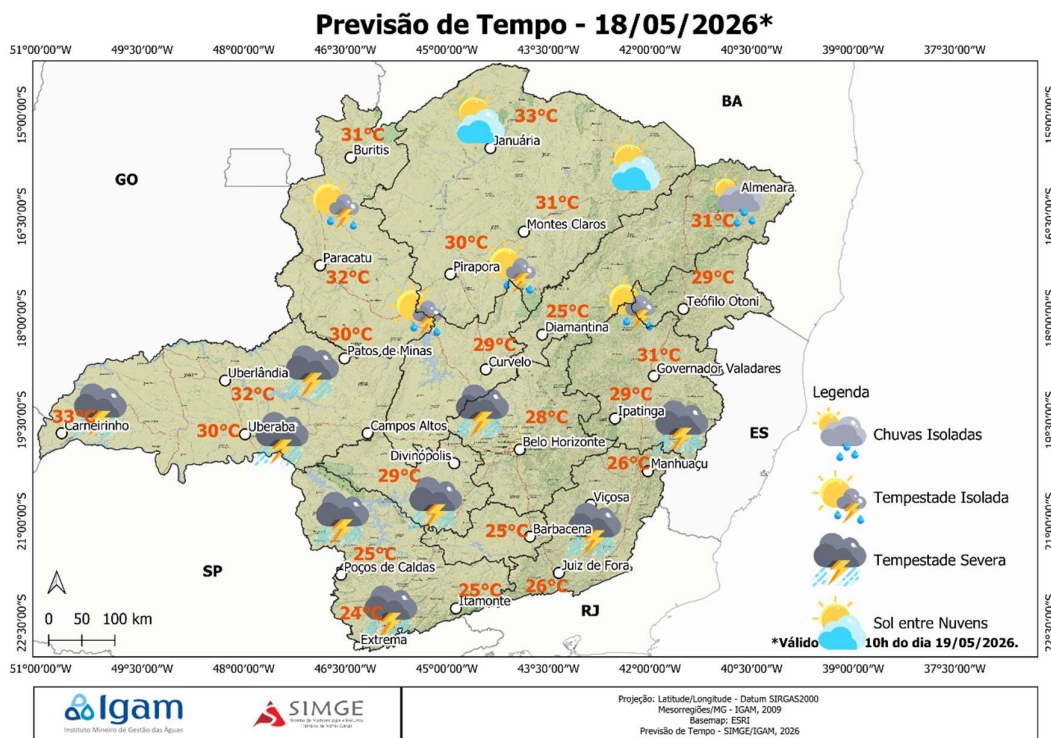

**OBS:** Localização aproximada, para termos de referência, das cidades: Barbacena, Belo Horizonte, Curvelo, Diamantina, Divinópolis, Governador Valadares, Juiz de Fora, Montes Claros, Paracatu, Poços de Caldas, Teófilo Otoni e Uberlândia.

## PREVISÃO DE TEMPO SEVERO

As condições meteorológicas ficam favoráveis à instabilidade atmosférica em boa parte do estado mineiro.

**Nível 1** previsto no Triângulo/Alto Paranaíba, Oeste, Sul, Campo das Verentes, Zona da Mata, Vale do Rio Doce, Central Mineira e Metropolitana de Belo Horizonte. **Microrregiões em destaque:** Ituiutaba, Uberlândia, Frutal, Uberaba, Araxá, Patrocínio, Patos de Minas, Bom Despacho, Divinópolis, Formiga, Oliveira, Piumhi, Alfenas, Andrelândia, Itajubá, Passos, Poços de Caldas, Pouso Alegre, Santa Rita do Sapucaí, São Lourenço, São Sebastião do Paraíso, Varginha, Barbacena, Lavras, São João del-Rei, Cataguases, Juiz de Fora, Manhuaçu, Muriaé, Ponte Nova, Ubá, Viçosa, Ipatinga, Caratinga, Aimorés, Sete Lagoas, Itabira, Belo Horizonte, Conselheiro Lafaiete, Itaguara, Ouro Preto e Pará de Minas.

**Tempestade Não Severa** prevista no Noroeste, Norte, Central Mineira, Metropolitana de Belo Horizonte, Vale do Jequitinhonha e Vale do Rio Doce. **Microrregiões em destaque:** Paracatu, Pirapora, Curvelo, Três Marias, Conceição do Mato Dentro, Diamantina, Guanhães, Peçanha, Governador Valadares e Mantena.

[Entenda mais a metodologia empregada.](#)

### Previsão Probabilística de Tempo Severo - 18/05/2026\*

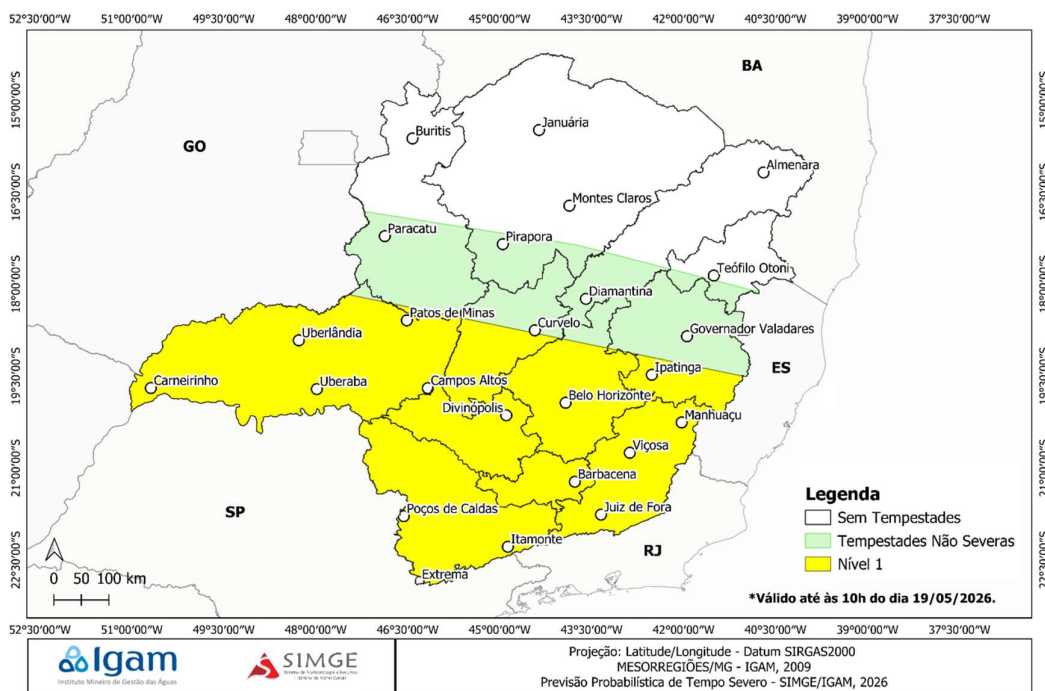

**OBS:** As probabilidades no mapa são interpretadas da seguinte forma: a probabilidade que uma pessoa tem, em um determinado ponto, para observar evento de Tempo Severo num raio de 40 km de distância dela. **OBS1:** Localização aproximada, para termos de referência, das cidades: Barbacena, Belo Horizonte, Curvelo, Diamantina, Divinópolis, Governador Valadares, Juiz de Fora, Montes Claros, Paracatu, Poços de Caldas, Teófilo Otoni e Uberlândia.

## AVISO DE CHUVA

Previsão de chuva, com volume entre 20 e 30 mm, em áreas do Triângulo/Alto Paranaíba, Oeste, Sul de Minas, Campo das Vertentes e Zona da Mata. Acumulados entre 5 e 20 mm no Noroeste, Central, Metropolitana de Belo Horizonte, Vale do Rio Doce e sul do Vale do Jequitinhonha. Nas demais áreas do estado mineiro, há possibilidade de chuva isolada e sem volume significativo, exceto na porção norte do estado, onde o tempo fica estável.

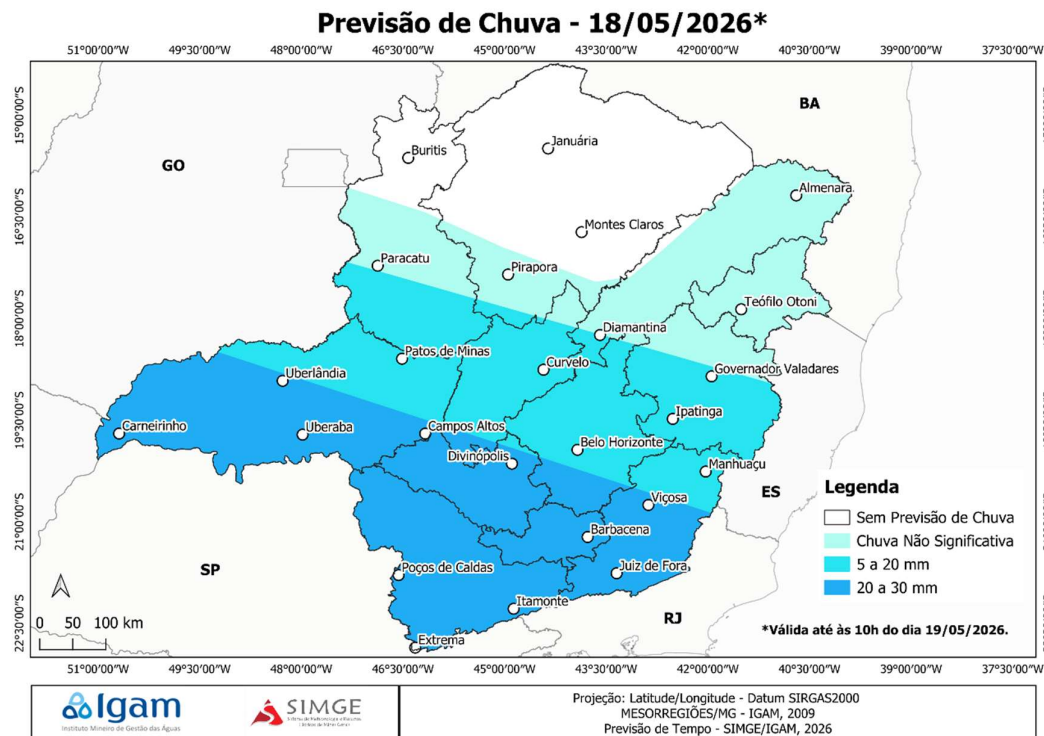

**OBS:** Localização aproximada, para termos de referência, das cidades: Barbacena, Belo Horizonte, Curvelo, Diamantina, Divinópolis, Governador Valadares, Juiz de Fora, Montes Claros, Paracatu, Poços de Caldas, Teófilo Otoni e Uberlândia.

## TENDÊNCIA – 19 e 20/5

válida até às 10h do dia 21/5/2026.

Há previsão de chuva, com acumulado entre 20 e 40 mm, no Triângulo/Alto Paranaíba, Oeste, Sul de Minas, Campo das Vertentes, Zona da Mata, Metropolitana de Belo Horizonte e Central Mineira. Na porção sul do Noroeste, sul do Norte de Minas, Vale do Rio Doce e sul do Vale do Jequitinhonha, há possibilidade de chuva, com acumulado entre 5 e 20 mm. Nas demais áreas do estado, há possibilidade de chuva isolada e sem volume significativo.

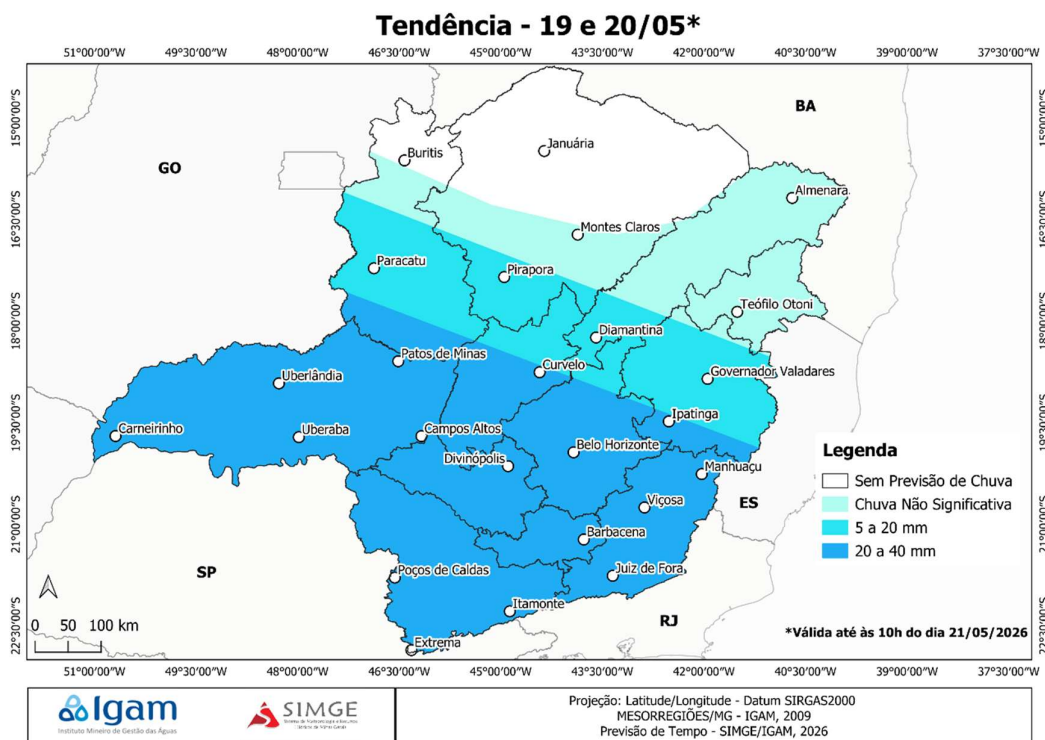

**OBS:** Localização aproximada, para termos de referência, das cidades: Barbacena, Belo Horizonte, Curvelo, Diamantina, Divinópolis, Governador Valadares, Juiz de Fora, Montes Claros, Paracatu, Poços de Caldas, Teófilo Otoni e Uberlândia.