Boletim Meteorológico
Análise Sinótica

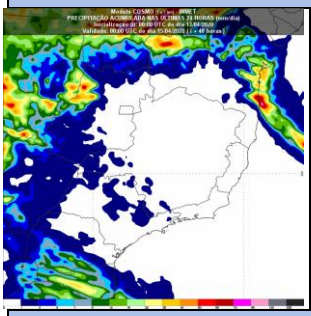

Nesta terça-feira, o rápido avanço de uma frente fria em direção ao estado de São Paulo favorece ao aumento da instabilidade atmosférica e há condições para pancadas de chuva e trovoadas, principalmente, a partir da tarde no Sul, Oeste e Triângulo Mineiro. Por outro lado, o ar mais seco e quente deixa o tempo estável nas outras regiões mineiras. As temperaturas diurnas tendem a se elevar sobre o estado de Minas Gerais e a máxima fica na casa dos 35 ºC no Triângulo Mineiro.

**Maiores informações a respeito de áreas de risco, procure a defesa civil de seu município. Esteja atento aos alertas emitidos pela Defesa Civil.*

PREVISÃO DO TEMPO PARA O ESTADO DE MINAS GERAIS
Válida para o dia 14/04/2020

Tempo em Minas Gerais	Temperatura		Ventos	
	Min.	Max	Direção	Intensidade
Céu parcialmente nublado a nublado com pancada de chuva e trovoadas isoladas no Triângulo Mineiro/Alto Paranaíba, Oeste e Sul/Sudoeste. Céu nublado a parcialmente nublado na Zona da Mata, Rio Doce, Mucuri e Jequitinhonha. Demais regiões, céu parcialmente nublado.	8/10 Lig. Elevação	33/35 Estável	Leste Nordeste	Fracos Moderados C/ Rajadas

Região	Tempo	Temperatura		Vento	
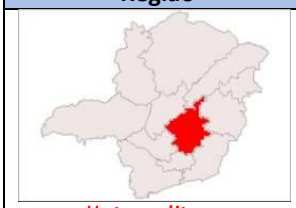 Metropolitana	Céu parcialmente nublado.	15/17 Estável	29/31 Estável	Nordeste Leste	Fracos Moderados
Noroeste	Céu parcialmente nublado.	17/19 Estável	32/34 Estável	Nordeste	Fracos Moderados
Norte	Céu parcialmente nublado.	18/20 Estável	32/34 Estável	Nordeste	Fracos Moderados
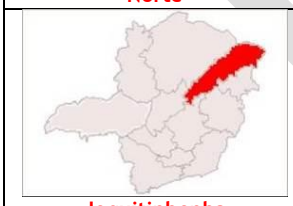 Jequitinhonha	Céu nublado a parcialmente nublado.	17/19 Estável	31/33 Estável	Nordeste Leste	Fracos Moderados
Rio Doce e Mucuri	Céu nublado a parcialmente nublado.	16/18 Estável	29/31 Estável	Nordeste Leste	Fracos Moderados

Zona da Mata	Céu nublado a parcialmente nublado.	16/18 Lig. Elevação	29/31 Estável	Leste Nordeste	Fracos Moderados
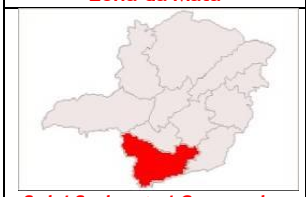 Sul / Sudoeste/ Campo das Vertentes	Céu parcialmente nublado a nublado com pancada de chuva e trovoadas isoladas.	8/10 Lig. Elevação	29/31 Estável	Nordeste Leste	Fracos Moderados C/ Rajadas
Oeste	Céu parcialmente nublado a nublado com pancada de chuva e trovoadas isoladas.	18/20 Estável	30/32 Estável	Nordeste	Fracos Moderados C/ Rajadas
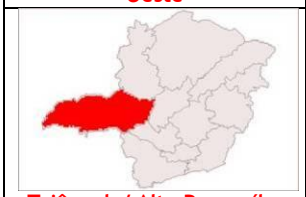 Triângulo/ Alto Paranaíba	Céu parcialmente nublado a nublado com pancada de chuva e trovoadas isoladas.	17/19 Lig. Elevação	33/35 Estável	Nordeste Leste	Fracos Moderados C/ Rajadas
Central Mineira	Céu parcialmente nublado.	17/19 Estável	31/33 Estável	Leste Nordeste	Fracos Moderados

AVISOS METEOROLÓGICOS

Sem Aviso

- Maiores informações acessar o endereço: www.inmet.gov.br

CONDIÇÕES METEOROLÓGICAS REGISTRADAS NA CAPITAL E INTERIOR						
	Temperatura mínima (°C)		Temperatura máxima (ºC)		Umidade Relativa 15:00 (%)	
Capital	14,8	Cercadinho	27,6	Pampulha	50	Pampulha
Interior	7,4	Monte Verde	34,2	Campina Verde	22	Barbacena

Localidade	Tempo	Temperaturas Previstas 14/04		Temperaturas Ocorridas 13/04	
		Mín	Màx	Mín	Màx
Belo Horizonte (Pampulha)	Céu parcialmente nublado.	18/20	27/29	17,4	27,6
Belo Horizonte (Santo Agostinho)	Céu parcialmente nublado.	17/19	26/28	16,1	26,3
Belo Horizonte (Cercadinho)	Céu parcialmente nublado.	16/18	25/27	14,8	25,7
Divinópolis	Céu parcialmente nublado a nublado com pancada de chuva e trovoadas isoladas.	18/20	28/30	15,6	27,3
Três Marias	Céu parcialmente nublado.	20/22	28/30	19,1	27,0
Governador Valadares	Céu nublado a parcialmente nublado.	21/23	27/29	21,5	27,4
Diamantina	Céu nublado a parcialmente nublado.	17/19	22/24	16,6	22,1
João Pinheiro	Céu parcialmente nublado.	18/20	27/29	19,5	28,2
Unaí	Céu parcialmente nublado.	19/21	29/31	21,4	31,8
Montes Claros	Céu parcialmente nublado.	20/22	28/30	21,2	28,5
Uberlândia	Céu parcialmente nublado a nublado com pancada de chuva e trovoadas isoladas.	20/22	29/31	20,9	30,1
Viçosa	Céu parcialmente nublado.	16/18	25/27	14,1	25,6
Juiz de Fora	Céu parcialmente nublado.	16/18	23/25	14,7	20,7
São João Del Rei	Céu parcialmente nublado a nublado com pancada de chuva e trovoadas isoladas.	17/19	26/28	14,3	26,1
Barbacena	Céu parcialmente nublado a nublado com pancada de chuva e trovoadas isoladas.	16/18	22/24	12,4	22,0
Varginha	Céu parcialmente nublado a nublado com pancada de chuva e trovoadas isoladas.	16/18	27/29	14,6	26,2
Monte Verde	Céu parcialmente nublado a nublado com pancada de chuva e trovoadas isoladas.	8/10	22/24	7,4	7,4

PREVISÃO DO TEMPO PARA 48,72 e 96 HORA

Previsão para o dia: 15/04

Minas Gerais: Céu nublado com pancada de chuva e trovoadas isoladas no Triângulo Mineiro/Alto Paranaíba, Oeste, Sul/Sudoeste, Campo das Vertentes e Zona da Mata. Céu parcialmente nublado a nublado com pancadas de chuva isolada na Metropolitana, Central Mineira, Noroeste e Norte. Demais regiões, céu parcialmente nublado a nublado com possibilidade de chuva isolada. **Temperatura: Estável. Máxima: 35ºC / Em Elevação. Mínima: 11°C.**

Belo Horizonte: Céu parcialmente nublado a nublado com pancadas de chuva isolada. **Temperatura: Estável. Máxima: 30ºC / Lig. Elevação. Mínima: 18°C.**

Previsão para o dia: 16/04

Minas Gerais: Céu nublado com pancada de chuva e trovoadas isoladas no Triângulo Mineiro/Alto Paranaíba, Oeste, Sul/Sudoeste, Campo das Vertentes, Zona da Mata, Metropolitana, Central Mineira e Noroeste. Demais regiões, céu parcialmente nublado a nublado com possibilidade de chuva isolada. **Temperatura: Estável. Máxima: 35ºC / Mínima: 13°C.**

Belo Horizonte: Céu parcialmente nublado a nublado com pancadas de chuva e trovoadas isoladas. **Temperatura: Estável. Máxima: 31ºC / Mínima: 19°C.**

Previsão para o dia: 17/04

Minas Gerais: Céu nublado com chuva isolada no Sul/Sudoeste, Campo das Vertentes, Zona da Mata, Rio Doce, Mucuri e Jequitinhonha. Céu parcialmente nublado com possibilidade de chuva isolada no Triangulo Mineiro/Alto Paranaíba, Oeste e Metropolitana. Demais regiões, Céu parcialmente nublado. **Temperatura: Estável. Máxima: 34ºC /Lig. Declínio Mínima: 11°C.**

Belo Horizonte: Céu parcialmente nublado a nublado com possibilidade de chuva em áreas isoladas. **Temperatura: Estável. Máxima: 29ºC / Mínima: 18°C.**
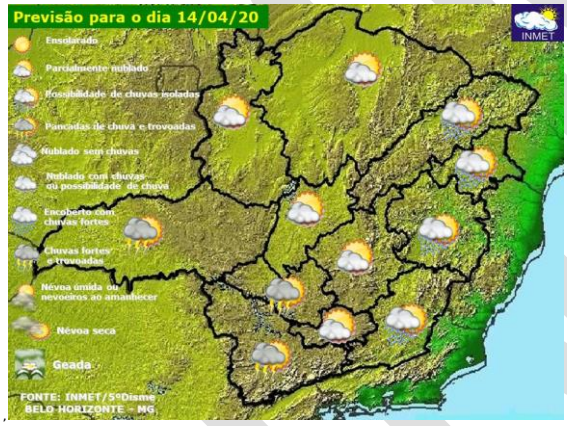
PREVISÃO GRÁFICA PARA USO DE JORNAIS, MÍDIA TELEVISIVA E SITES DE INTERNET